

総務編

予算及び決算額
組織
事務分掌
職員配置状況
消防職員の現況
消防吏員年齢別表
職員研修

1. 令和2年度消防組合予算額、決算額及び基金の状況

令和2年度福岡県田川地区消防組合の歳入決算額は2,512,211千円であり、そのうち分担金及び負担金が1,809,970千円で72.05%を占め、以下財産収入1,378千円、繰越金及び諸収入等で43,426千円、使用料・手数料921千円、組合債607,200千円、繰入金48,850千円となっている。

歳出決算額は2,491,220千円で、そのうち人件費が1,257,211千円で50.47%を占め、物件費が406,599千円、積立金93,917千円、公債費246,113千円、普通建設事業費452,564千円、補助費等外が34,816千円となっている。

令和2年度構成市町村負担金

(単位：千円)

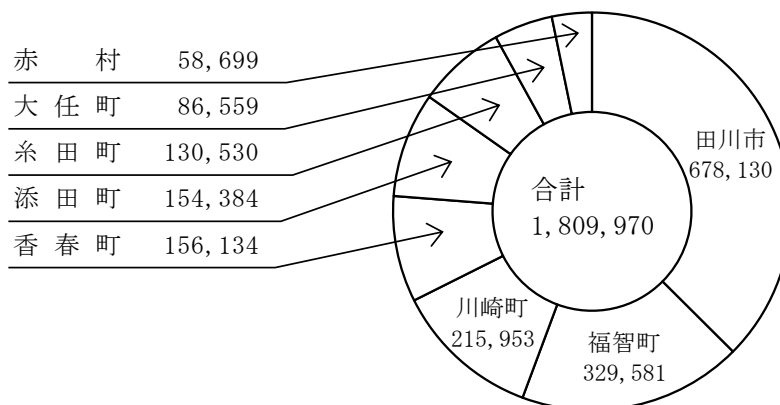

令和2年度消防組合の予算額及び決算額

ア 歳入

(単位：千円)

| 款 | 項 | 予算現額 | 決算額 | 決算額構成費(%) |
|----------|--------|-----------|-----------|-----------|
| 分担金及び負担金 | | 1,809,970 | 1,809,970 | 72.05 |
| | 負担金 | 1,809,970 | 1,809,970 | |
| 使用料及び手数料 | | 912 | 921 | 0.04 |
| | 使用料 | 0 | 0 | |
| | 手数料 | 912 | 921 | |
| 財産収入 | | 1,516 | 1,378 | 0.05 |
| | 財産運用収入 | 883 | 883 | |
| | 財産売却収入 | 633 | 495 | |
| 繰入金 | | 54,606 | 48,850 | 1.94 |
| | 基金繰入金 | 54,606 | 48,850 | |
| 繰越金 | | 12,600 | 12,600 | 0.50 |
| | 繰越金 | 12,600 | 12,600 | |
| 諸収入 | | 30,636 | 30,826 | 1.23 |
| | 組合預金利子 | 1 | 0 | |
| | 雑入 | 30,635 | 30,826 | |
| 組合債 | | 612,000 | 607,200 | 24.17 |
| | 組合債 | 612,000 | 607,200 | |
| 国庫支出金 | | 465 | 466 | 0.02 |
| | 国庫負担金 | 465 | 466 | |
| 合計 | | 2,522,705 | 2,512,211 | 100.00 |

イ 歳 出

(単位：千円)

| 款 | 項 | 予 算 現 額 | 決 算 額 | 決算額構成費(%) |
|---------|-----------|-----------|-----------|-----------|
| 議 会 費 | | 843 | 753 | 0.03 |
| | 議 会 費 | 843 | 753 | |
| 総 務 費 | | 553,319 | 542,395 | 21.77 |
| | 組 合 管 理 費 | 113,817 | 113,019 | |
| | 総 務 管 理 費 | 439,502 | 429,376 | |
| 消 防 費 | | 1,718,377 | 1,701,959 | 68.32 |
| | 消 防 費 | 1,718,377 | 1,701,959 | |
| 公 債 費 | | 246,314 | 246,113 | 9.88 |
| | 公 債 費 | 246,314 | 246,113 | |
| 予 備 費 | | 3,852 | 0 | 0.00 |
| | 予 備 費 | 3,852 | 0 | |
| 歳 出 合 計 | | 2,522,705 | 2,491,220 | 100.00 |

基準財政需要額と消防組合歳出決算額及び構成市町村負担金

(単位：千円)

| 区 分 | 組 合 歳 出 決 算 額 | 市 町 村 負 担 金 | 消 防 費 基 準 財 政 需 要 額 | 基 準 財 政 需 要 額 対 する 決 算 額 の 割 合 | 基 準 財 政 需 要 額 対 する 負 担 金 の 割 合 |
|--------|---------------|-------------|---------------------|--------------------------------|--------------------------------|
| 年 度 | A | B | C | A/C (%) | B/C (%) |
| 平成28年度 | 1,824,531 | 1,679,547 | 2,071,359 | 88.08 | 81.08 |
| 平成29年度 | 1,959,629 | 1,752,077 | 2,097,382 | 93.43 | 83.54 |
| 平成30年度 | 1,928,314 | 1,771,796 | 2,097,269 | 91.94 | 84.48 |
| 令和元年度 | 2,337,184 | 1,789,522 | 2,089,913 | 111.83 | 85.63 |
| 令和2年度 | 2,491,220 | 1,809,970 | 2,108,169 | 118.17 | 85.86 |

市町村別令和3年度予算額と消防費予算額（当初）

（単位：千円）

| 区分 市町村名 | 一般会計予算A | 消防費予算B | 消防費内訳 | | 市町村予算との 比較B/A (%) |
|------------|------------|-----------|-----------|---------|----------------------|
| | | | 常備消防費 | 非常備消防費 | |
| 田川市 | 33,125,262 | 772,884 | 677,046 | 95,838 | 2.33 |
| 香春町 | 6,304,455 | 205,387 | 158,852 | 46,535 | 3.26 |
| 添田町 | 6,489,164 | 308,292 | 156,902 | 151,390 | 4.75 |
| 川崎町 | 11,410,878 | 246,634 | 220,074 | 26,560 | 2.16 |
| 糸田町 | 6,780,826 | 150,616 | 132,792 | 17,824 | 2.22 |
| 大任町 | 5,215,000 | 124,322 | 87,889 | 36,433 | 2.38 |
| 福智町 | 16,310,916 | 428,188 | 335,307 | 92,881 | 2.63 |
| 赤村 | 3,220,312 | 94,907 | 59,502 | 35,405 | 2.95 |
| 計 | 88,856,813 | 2,331,230 | 1,828,364 | 502,866 | 2.62 |

消防組合予算額（当初）と人口・世帯数との比較

令和3年3月31日現在 人口 121,813人・世帯数 62,788世帯

（単位：円）

| 種別 年度別 | 予算額 | 一人当たり平均 | 一世帯当たり平均 |
|-----------|---------------|---------|----------|
| 令和2年度 | 2,536,646,000 | 20,467 | 40,186 |
| 令和3年度 | 1,992,329,000 | 16,356 | 31,731 |

消防組合予算額と決算額の比較

（単位：千円）

| 種別 年度別 | 当初予算額 | 最終予算額 | 歳出決算額 |
|-----------|-----------|-----------|-----------|
| 平成28年度 | 1,772,568 | 1,832,700 | 1,824,531 |
| 平成29年度 | 1,966,353 | 1,971,500 | 1,959,629 |
| 平成30年度 | 1,868,076 | 2,029,206 | 1,928,314 |
| 令和元年度 | 2,268,047 | 2,364,302 | 2,337,184 |
| 令和2年度 | 2,536,646 | 2,522,705 | 2,491,220 |

消防組合基金の状況

(単位：千円)

| 基金名 | 令和元年度末 現在高 (A) | 令和2年度中増減額 | | 令和2年度末 現在高 (A)+(B)-(C) |
|--------|--------------------------|-------------|------------|----------------------------------|
| | | 増 | 減 | |
| | | 新規積立 (B) | 取崩額 (C) | |
| 財政調整基金 | 1,581,930 | 107,917 | 48,850 | 1,640,997 |

- ・新規積立(B)の内訳 …
 - 令和元年度決算剰余金処分に伴う積立 14,000 千円
 - 令和2年度特別負担金(施設整備分)積立 93,034 千円
 - 令和元年度普通積立金
 - 令和2年度基金運用利子 883 千円

- ・取崩額(C)の内訳 …
 - 添田分署新庁舎建設施工監理 50 千円
 - 添田分署新庁舎建設工事 5,731 千円
 - 添田分署新庁舎建設工事(設計変更分) 15 千円
 - 川崎分署庁舎等解体工事設計 3,025 千円
 - 川崎分署庁舎等解体工事 32,154 千円
 - 川崎分署庁舎等解体工事監理 1,387 千円
 - (償還分)川崎分署新庁舎建設実施設計 1,013 千円
 - (償還分)川崎分署建設予定地造成設計 870 千円
 - (償還分)川崎分署建設予定地造成工事(前払金分) 1,601 千円
 - (償還分)川崎分署建設予定地造成工事(竣工払分) 2,635 千円
 - (償還分)川崎分署建設予定地造成監理 150 千円
 - (償還分)川崎分署新庁舎建設工事 195 千円
 - (償還分)川崎分署新庁舎建設工事(設計変更分) 23 千円
 - (償還分)添田分署建設予定地倉庫等撤去工事 1 千円

消防組合・消防本部（消防署）の組織

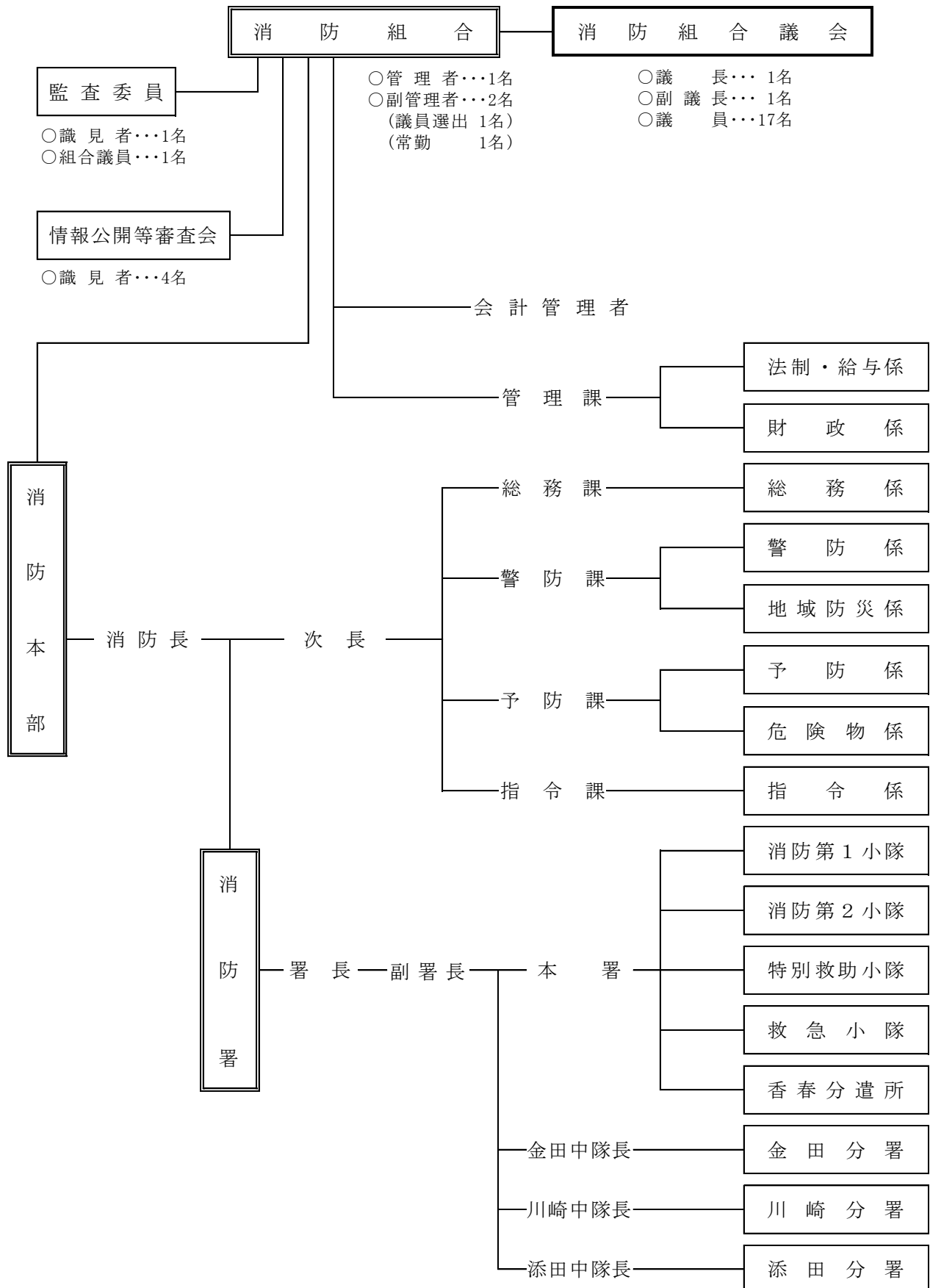

3. 事務分掌

消防組合事務分掌

管理課

財政係

- 1 財政計画の策定に関する事。
- 2 予算の編成及び執行に関する事。
- 3 組合負担金に関する事。
- 4 財政状況の公表に関する事。
- 5 財産の取得、管理及び処分に関する事。
- 6 契約に関する事。

法制・給与係

- 1 規約、条例、規則等の制定及び改廃に関する事。
- 2 組合議会に関する事。
- 3 総合企画、総合調整及び行政管理に関する事。
- 4 消防組合の行政一般に関する事。
- 5 職員の人員、給与及び福利厚生に関する事。
- 6 人事行政の公表に関する事。
- 7 他の所管に属さない事務に関する事。

消防本部事務分掌

総務課

総務係

- 1 消防本部の公印の管理に関する事。
- 2 消防庁舎に関する事。
- 3 消防長会等の事務全般に関する事。
- 4 消防年報に関する事。
- 5 消防組合管理課、会計管理者及び消防本部各課との連絡調整に関する事。
- 6 消防職員の任免、給与、分限及び懲戒に関する事。
- 7 消防職員の服務規律に関する事。
- 8 消防職員の勤務評定及び表彰に関する事。
- 9 消防職員の教養、監察に関する事。
- 10 消防職員委員会に関する事。
- 11 物品の購入補助に関する事。
- 12 課の庶務に関する事。

予防課

予防係

- 1 火災予防思想の普及啓発に関する事。

- 2 幼少年婦人防火委員会に関する事。
- 3 防火管理者資格講習に関する事。
- 4 建築確認等の同意に関する事。
- 5 防火対象物の消防用設備等に関する規定の整備及び指導に関する事。
- 6 防火対象物の査察等に関する事。
- 7 火災予防のための条例、規則及び規程等の整備に関する事。
- 8 防火対象物の定期点検報告に関する事。
- 9 防火対象物の措置命令に関する事。
- 10 消防法令適合通知書及び防災表示者認定に関する事。
- 11 防火相談等の処理、指導に関する事。
- 12 防火対象物の統計に関する事。
- 13 防火管理の指導に関する事。
- 14 火災調査に関する事。
- 15 火災統計に関する事。
- 16 火災調査技術の研究、教養に関する事。
- 17 特殊災害の調査に関する事。
- 18 火災調査のための規則及び規程の整備に関する事。
- 19 火災等の協力者表彰に関する事。
- 20 物品の購入補助に関する事。
- 21 課の庶務に関する事。

危険物係

- 1 危険物製造所等の許認可及び指導取締りに関する事。
- 2 予防規程の認可に関する事。
- 3 仮貯蔵、仮取扱い及び仮使用の承認に関する事。
- 4 危険物各種届出に関する事。
- 5 危険物関係手数料に関する事。
- 6 危険物の違反措置に関する事。
- 7 液化性石油ガスその他高圧ガスに関する事。
- 8 危険物統計に関する事。
- 9 危険物漏洩事故等の調査に関する事。
- 10 危険物に関する規則、規程等の整備に関する事。
- 11 物品の購入補助に関する事。
- 12 防災協力団体に関する事

警防課

警防係

- 1 消防団及び防災関係機関との連絡調整に関する事。
- 2 警防技術等の教養訓練の計画及び指導等に関する事。
- 3 消防業務監察に関する事。
- 4 警防関係の規程等の整備に関する事。
- 5 警防隊出動計画に関する事。

- 6 圧縮空気製造所に関する事。
- 7 消防施設の整備に関する事。
- 8 消防車両、機械器具及び備品等の維持管理及び修理車検に関する事。
- 9 消防車両、機械器具の配置運用に関する事。
- 10 消防車両、機械器具の取扱い指導に関する事。
- 11 消防機械器具の改善及び研究に関する事。
- 12 各種災害用資機材の整備、配置に関する事。
- 13 車両の安全運転教育及び事故処理に関する事。
- 14 車両の任意保険に関する事。
- 15 救急に関する機関及び団体との連絡調整に関する事。
- 16 救急、救助年報に関する事。
- 17 救急、救助に関する規程等の整備に関する事。
- 18 救急、救助に関する教養訓練の計画立案に関する事。
- 19 救急対策に関する事。
- 20 救急装備、救急資機材の備蓄に関する事。
- 21 救急技術の研究、教養に関する事。
- 22 救急法の指導要領に関する事。
- 23 市町村消防計画に関する事。
- 24 消防組合消防計画に関する事。
- 25 消防相互応援協定に関する事。
- 26 市街地等の危険度判定に関する事。
- 27 他の機関との合同防災訓練等の計画立案に関する事。
- 28 自衛消防隊及び自主防災組織に関する事。
- 29 物品の購入補助に関する事。
- 30 課の庶務に関する事。

地域防災係

- 1 田川地区消防相互応援協定に関する事。
- 2 田川地区住民の防災意識の向上に関する事。
- 3 田川地区消防団との連絡調整に関する事。
- 4 田川地区消防団本部分団連絡会との連絡調整に関する事。
- 5 田川地区消防団の訓練に関する事。

指令課

指令係

- 1 火災、救急その他災害の受付及び警防隊の出動指令に関する事。
- 2 消防通信の運用及び統制に関する事。
- 3 消防支援情報保守業務に関する事。
- 4 消防通信施設の操作、取扱い及び整備技術の指導に関する事。
- 5 災害情報に関する事。
- 6 気象情報に関する事。
- 7 応援協定指令及び運用に関する事。

- 8 消防通信施設の整備に関すること。
- 9 通信に関する規程等の整備に関すること。
- 10 物品の購入補助に関すること。
- 11 課の庶務に関すること。
- 12 その他通信指令に関すること。

4. 職員の配置状況

(令和3年4月1日現在)

| 所属 | | 階級 | 消 防 監 | 消 防 司 令 長 | 消 防 司 令 | 消 防 司 令 補 | 消 防 士 長 | 消 防 副 士 長 | 消 防 士 | 行 政 職 | 計 | |
|------|--------|--------|-------------|-----------------------|------------------|-----------------------|------------------|-----------------------|-------------|-------------|--------|-------|
| | | | | | | | | | | | | |
| 消防組合 | 管理課 | 管理課長 | | 1 | | | | | | | 1 | |
| | | 参事 | | 1 | | | | | | | 1 | |
| | | 管理課長補佐 | | | 1 | | | | | | | 1 |
| | | 財政係 | | | | 2 | | | | | | 2 |
| | | 法制・給与係 | | | | 1 | | | | | | 1 |
| | | 会計管理者 | | (1) | | | | | | | (1) | |
| 消防本部 | | 消防長 | 1 | | | | | | | | 1 | |
| | | 次長 | | 1 | | | | | | | 1 | |
| | 総務課 | 総務課長 | | 1 | | | | | | | | 1 |
| | | 総務課長補佐 | | | 1 | | | | | | | 1 |
| | | 総務係 | | | | 2 | | | 1 | | | 3 |
| | | 派遣・入校等 | | | | | | | 2 | | | 2 |
| | 警防課 | 警防課長 | | 1 | | | | | | | | 1 |
| | | 警防課長補佐 | | | 1 | | | | | | | 1 |
| | | 警防係 | | | | 2 | 1 | | | | | 3 |
| | | 地域防災係 | | | (1) | | | | | | | (1) |
| | 予防課 | 予防課長 | | 1 | | | | | | | | 1 |
| | | 予防課長補佐 | | | 1 | | | | | | | 1 |
| | | 予防係 | | | | 1 | | | 1 | | | 2 |
| 危険物係 | | | | (1) | | 1 | | | | | 1(1) | |
| 指令課 | 指令課長 | | 1 | | | | | | | | 1 | |
| | 指令課長補佐 | | | | | | | | | | | |
| | 指令係 | | | | 5 | 4 | | 3 | | | 12 | |
| 消防署 | | 署長 | | 1 | | | | | | | 1 | |
| | | 副署長 | | 1 | | | | | | | 1 | |
| | 本署 | 本署中隊長 | | | 4 | | | | | | | 4 |
| | | 消防第1小隊 | | | | 4 | 1 | | 5(1) | | | 10(1) |
| | | 消防第2小隊 | | | | 3 | 2 | | 7 | | | 12 |
| | | 特別救助小隊 | | | | 4 | 3 | | 5 | | | 12 |
| | | 救急小隊 | | | | 6 | 2 | | 2 | | | 10 |
| | | 香春分遣所 | | | | 4 | 4 | | 2 | | | 10 |
| | 分署 | 金田分署 | | | 1 | 9 | 8 | | 1 | | | 19 |
| | | 川崎分署 | | | 1 | 9 | 7 | | 2 | | | 19 |
| 添田分署 | | | | 1 | 9 | 7 | | 2 | | | 19 | |
| 計 | | | 1 | 9(1) | 11(2) | 61 | 40 | 0 | 33(1) | | 155(4) | |

※ () は兼務職員を示す

※ 消防本部総務課：派遣・入校等の消防士2名（令和3年度採用職員）については定数外とする

5. 消防職員の現況

消防職員の現員

(令和3年4月1日現在)

| 階級 区分 | 消防監 | 消防司令長 | 消防司令 | 消防司令補 | 消防士長 | 消防副士長 | 消防士 | 行政職 | 計 |
|----------|-----|-------|------|-------|------|-------|-----|-----|-----|
| 現員 | 1 | 9 | 11 | 61 | 40 | 0 | 33 | | 155 |

※消防士33名中2名（令和3年度採用職員）については定数外とする

消防職員消防車等に対する人口及び世帯数の割合

(令和3年4月1日現在)

| 種別 区分 | 人口 | 世帯数 | 面積 |
|--------------|----------|----------|----------------------|
| 消防職員1人当り | 786 人 | 405 戸 | 2.3 km ² |
| 消防ポンプ自動車1台当り | 13,535 人 | 6,976 戸 | 40.4 km ² |
| 救急車1台当り | 24,363 人 | 12,558 戸 | 72.7 km ² |
| 署1ヶ所当り | 24,363 人 | 12,558 戸 | 72.7 km ² |

※小数点以下については四捨五入

6. 消防吏員年齢別表

(令和3年4月1日現在)

| 年齢 | 人員 | 5人 | | | | | 10人 | | | | | 15人 | | | | | 年齢構成 | |
|----|----|----|---|---|---|---|-----|---|---|---|---|-----|--|--|--|--|------|-----|
| | | | | | | | | | | | | | | | | | | |
| 60 | 0 | | | | | | | | | | | | | | | | | |
| 59 | 2 | ■ | ■ | | | | | | | | | | | | | | | 21人 |
| 58 | 6 | ■ | ■ | ■ | ■ | ■ | | | | | | | | | | | | |
| 57 | 2 | ■ | ■ | | | | | | | | | | | | | | | |
| 56 | 1 | ■ | | | | | | | | | | | | | | | | |
| 55 | 1 | ■ | | | | | | | | | | | | | | | | |
| 54 | 1 | ■ | | | | | | | | | | | | | | | | |
| 53 | 1 | ■ | | | | | | | | | | | | | | | | |
| 52 | 0 | | | | | | | | | | | | | | | | | |
| 51 | 1 | ■ | | | | | | | | | | | | | | | | |
| 50 | 6 | ■ | ■ | ■ | ■ | ■ | ■ | | | | | | | | | | | |
| 49 | 10 | ■ | ■ | ■ | ■ | ■ | ■ | ■ | ■ | ■ | | | | | | | 39人 | |
| 48 | 3 | ■ | ■ | ■ | | | | | | | | | | | | | | |
| 47 | 4 | ■ | ■ | ■ | ■ | | | | | | | | | | | | | |
| 46 | 5 | ■ | ■ | ■ | ■ | ■ | | | | | | | | | | | | |
| 45 | 3 | ■ | ■ | ■ | | | | | | | | | | | | | | |
| 44 | 1 | ■ | | | | | | | | | | | | | | | | |
| 43 | 2 | ■ | ■ | | | | | | | | | | | | | | | |
| 42 | 4 | ■ | ■ | ■ | ■ | | | | | | | | | | | | | |
| 41 | 6 | ■ | ■ | ■ | ■ | ■ | ■ | | | | | | | | | | | |
| 40 | 1 | ■ | | | | | | | | | | | | | | | | |
| 39 | 1 | ■ | | | | | | | | | | | | | | | | 50人 |
| 38 | 3 | ■ | ■ | ■ | | | | | | | | | | | | | | |
| 37 | 1 | ■ | | | | | | | | | | | | | | | | |
| 36 | 4 | ■ | ■ | ■ | ■ | | | | | | | | | | | | | |
| 35 | 3 | ■ | ■ | ■ | | | | | | | | | | | | | | |
| 34 | 11 | ■ | ■ | ■ | ■ | ■ | ■ | ■ | ■ | ■ | ■ | | | | | | | |
| 33 | 4 | ■ | ■ | ■ | ■ | | | | | | | | | | | | | |
| 32 | 6 | ■ | ■ | ■ | ■ | ■ | | | | | | | | | | | | |
| 31 | 8 | ■ | ■ | ■ | ■ | ■ | ■ | ■ | ■ | | | | | | | | | |
| 30 | 9 | ■ | ■ | ■ | ■ | ■ | ■ | ■ | ■ | ■ | | | | | | | | |
| 29 | 2 | ■ | ■ | | | | | | | | | | | | | | 41人 | |
| 28 | 3 | ■ | ■ | ■ | | | | | | | | | | | | | | |
| 27 | 5 | ■ | ■ | ■ | ■ | ■ | | | | | | | | | | | | |
| 26 | 6 | ■ | ■ | ■ | ■ | ■ | ■ | | | | | | | | | | | |
| 25 | 4 | ■ | ■ | ■ | ■ | | | | | | | | | | | | | |
| 24 | 6 | ■ | ■ | ■ | ■ | ■ | ■ | | | | | | | | | | | |
| 23 | 9 | ■ | ■ | ■ | ■ | ■ | ■ | ■ | ■ | | | | | | | | | |
| 22 | 2 | ■ | ■ | | | | | | | | | | | | | | | |
| 21 | 2 | ■ | ■ | | | | | | | | | | | | | | | |
| 20 | 2 | ■ | ■ | | | | | | | | | | | | | | | |
| 19 | 4 | ■ | ■ | ■ | ■ | | | | | | | | | | | | | 4人 |
| 18 | 0 | | | | | | | | | | | | | | | | | |
| 合計 | | | | | | | | | | | | | | | | | 155人 | |

※ ■ (令和3年度採用職員) については定数外とする

7. 消防職員教養実施状況

(令和2年度中)

| 研修機関等 | | 研修内容 | 受講人員 | 研修の期間 |
|-------|----------|----------------------|------|--|
| 学校教育 | 福岡県消防学校 | 第136回 初任教育 | 9名 | R2. 4/6～R2. 10/8 新型コロナウイルス感染症の影響により4/8～5/15の間中断 |
| | | 消防操法指導員研修 | - | 新型コロナウイルス感染症の影響により中止 |
| | | 第24回 水難救助教育 | 2名 | R2. 10/12～R2. 10/27 |
| | | 第13回 上級幹部科 | 1名 | R2. 10/28～R2. 10/30 |
| | | 第49回 初級幹部科 B (消防司令補) | 1名 | R2. 11/9～R2. 11/20 |
| | | 第6回 予防査察科 | 1名 | R2. 11/30～R2. 12/11 |
| | | 第14回 警防実務研修 | 2名 | R2. 12/7～R2. 12/11 |
| | | 第13回 初級幹部科 A (消防士長) | 1名 | R2. 12/14～R2. 12/18 |
| | | 第37回 救急科 | 9名 | R3. 1/7～R3. 2/26 |
| 委託研修 | 市町村職員研修所 | 社会保障・税番号制度研修 (運用編) | - | 新型コロナウイルス感染症の影響により中止 |
| | | O J T 研修 (一般職員向け) | - | |
| | | 新任係長研修 | - | |
| | | 採用試験面接官の面接力アップ研修 | - | |
| | | タイムマネジメント研修 | - | |
| | | 管理監督者のためのメンタルヘルス研修 | - | |
| | | 新任課長研修 | 1名 | R2. 8/4～R2. 8/5 |
| | | チームビルディング研修 | 1名 | R2. 11/5～R2. 11/6 |
| | | 事務ミス防止研修 | 1名 | R2. 11/25 |
| | | クレーム対応研修 (窓口対応編) | 1名 | R2. 11/26 |
| その他 | | 消防職員安全衛生管理研修会 | 3名 | R2. 9/9～R2. 9/10 |
| | | 人権研修 | 全職員 | R2. 12 |

8. 消防吏員の特殊技能免許・有資格者状況

(令和3年4月1日現在)

| 階級 種別 | | 計 (人) | 消 防 監 | 消 防 司 令 長 | 消 防 司 令 | 消 防 司 令 補 | 消 防 士 長 | 消 防 副 士 長 | 消 防 士 |
|----------|-------|----------|-------------|-----------------------|------------------|-----------------------|------------------|-----------------------|-------------|
| | | | | | | | | | |
| 自動車免許 | 大型免許 | 100 | | 7 | 8 | 52 | 29 | | 4 |
| | 中型免許 | 46 | 1 | 2 | 3 | 9 | 11 | | 20 |
| | 準中型免許 | 1 | | | | | | | 1 |
| | 普通免許 | 8 | | | | | | | 8 |
| 特殊無線技士 | | 84 | | 5 | 10 | 50 | 17 | | 2 |
| 危険物取扱者 | | 64 | | 1 | | 33 | 17 | | 13 |
| 消防設備士 | | 2 | | | | 2 | | | |
| 衛生管理者 | | 3 | | | | 3 | | | |
| ガス溶接 | | 34 | | 5 | 2 | 20 | 7 | | |
| 玉掛け | | 51 | | 7 | 3 | 24 | 14 | | 3 |
| 潜水士 | | 84 | | 6 | 5 | 43 | 17 | | 13 |
| 小型船舶操縦士 | | 17 | | 4 | 2 | 6 | 5 | | |
| クレーン運転 | | 47 | | 7 | 2 | 23 | 12 | | 3 |
| 予防技術資格者 | | 42 | | 4 | 4 | 25 | 8 | | 1 |
| 救急資格者 | | 115 | | 8 | 2 | 45 | 30 | | 30 |
| 救急救命士 | | 36 | 1 | 1 | 7 | 18 | 8 | | 1 |